



GKI BINTARO UTAMA

Jl. Bintaro Utama 3A, Tangerang Selatan

(021) 7388-6360

www.gkibintaroutama.org

*Bertekun
Bertumbuh
Menjadi Berkat*

Proposal Penggalangan Dana Pembangunan Gedung Klinik

FEBRUARI 2024

Panitia Pembangunan GKI Bintaro Utama

Panitia Pembangunan

Berdasarkan surat keputusan Majelis Jemaat GKI Bintaro Utama No. 02/MJ.02/SK/GBUI/X/2023 menyatakan bahwa berikut adalah susunan organisasi Panitia Pembangunan.



Wilton Molumbot

Ketua Panitia Pembangunan

Berbagi dengan sesama bukan bagian dari hidup, tapi kehidupan itu sendiri.



Sunardi

Seksi Penggalangan Dana

Lakukan yang terbaik, maka engkau akan mendapatkan hal baik.



Wayan Diarse

Wkl Ketua Panitia Pembangunan

Teruslah berbuat baik meski tak dihargai, karena hidup bukan untuk dinilai orang lain.



Zefnat Anakotta

Seksi Penggalangan Dana

Work hard, play hard with God by my side.



Indrawati Hadian

Sekretaris Panitia Pembangunan

Ketika terasa sulit, ingatlah bahwa kita memiliki tim yang mendukung, bersama kita bisa mengatasi setiap tantangan dan meraih keberhasilan.



Jonathan Ary

Seksi Konstruksi & Perizinan

Jika Tuhan sanggup memberikan hidup-Nya bagimu, maka percayalah bahwa Ia juga sanggup untuk memberikan jawaban bagi setiap doamu.



Frans J. G. Sianturi

Bendahara Panitia Pembangunan

Apapun yang kamu perbuat, perbuatlah dengan segenap hatimu seperti untuk Tuhan dan bukan untuk manusia. (Kolose 3:23)



Darta Pranata Sembiring

Seksi Konstruksi & Perizinan

Marilah kita mengejar apa yang mendatangkan damai sejahtera dan yang berguna untuk saling membangun. (Roma 14:19)



Ruth Tobing

Seksi Penggalangan Dana

Bagi Tuhan tiada yang mustahil! Bagi orang yang percaya kepada-Nya.



Yosua R. Situmorang

Seksi Konstruksi & Perizinan

Terus berusaha memberi yang terbaik bagi kemuliaan nama Tuhan.

Tugas & Tanggung Jawab

Mendukung Majelis Jemaat GKI Bintaro Utama dalam proses pembangunan Gedung Klinik mulai dari Desain & Perencanaan Gedung, Pengurusan Perizinan, Penggalangan Dana, dan Pembangunan Gedung Klinik.





DAFTAR ISI

<u>Sapaan Majelis Jemaat & Pendeta</u>	1
<u>Perencanaan Pembangunan Klinik</u>	2
<u>Perencanaan Anggaran Klinik (Lahan, Perijinan, Pembangunan)</u>	3
<u>Anggaran Pembangunan Klinik</u>	4
<u>Perencanaan & Progres Pencapaian</u>	5
<u>Berperan serta Membangun</u>	6
<u>Sejarah GKI Bintaro Utama (Bertekun)</u>	7
<u>GKI Bintaro Utama Bertumbuh</u>	9
<u>GKI Bintaro Utama Kedepan (Semakin Menjadi Berkat)</u>	11
<u>Lampiran</u>	12
<u>Desain Gedung Klinik</u>	13
<u>Galeri</u>	15

Sapaan Majelis Jemaat

Salam dalam kasih Kristus,

Kami sungguh bersyukur atas pimpinan dan penyertaan Tuhan yang sudah memberkati perjalanan bergereja GKI Bintaro Utama yang pada tahun 2024 ini akan genap 20 tahun.

Ketika mengingat segala sesuatu yang kami alami sejak berupa Pos Jemaat, Bakal Jemaat, hingga dilembagakan menjadi Jemaat GKI Bintaro Utama pada tahun 2004 kemudian diberi pertumbuhan yang luar biasa oleh Tuhan hingga saat ini, kami sungguh hanya dapat melihatnya sebagai anugerah dan kemurahan Tuhan semata.

Kini dalam kerinduan kami mensyukuri dan merayakan anugerah dan kemurahan Tuhan serta mewujudkan visi GKI Bintaro Utama yaitu: **“Bertekun, Bertumbuh, dan Menjadi Berkat”**, kami bermaksud menggalang dana untuk pembangunan gedung melalui proposal ini. Dengan penekanan pada kerinduan menjadi berkat, kami berencana untuk membangun sebuah klinik yang jika dilihat dari lokasinya berada di tengah-tengah pemukiman, keberadaan klinik ini akan sangat sesuai dengan kebutuhan masyarakat. Selain itu, kami telah merancang bangunan ini sedemikian rupa untuk dapat memenuhi kebutuhan ruangan ibadah anak yang lebih layak dan lebih nyaman.

Kami mengucapkan terima kasih atas perhatian dan kemurahan hati yang diberikan bagi kebutuhan yang kami ajukan dalam proposal ini. Kiranya Tuhan, Sang Sumber Berkat, yang akan mencurahkan berkat-berkat-Nya atas segala kemurahan hati Saudara. Segala pujian, hormat, dan kemuliaan hanya bagi nama Tuhan.

Tuhan memberkati pelayanan kita semua.



Pnt. Ditta Gracia R.

Ketua Majelis Jemaat
GKI Bintaro Utama



Pdt. Sari Haswaraningtyas

Pendeta GKI Bintaro Utama
Ketua Bidang Persekutuan



Pdt. Yohannes A.B.S.

Pendeta GKI Bintaro Utama
Sekretaris Majelis Jemaat

Perencanaan Pembangunan Klinik

Proses pembangunan gedung klinik pada lahan baru seluas **348 meter persegi** dilaksanakan secara bertahap dan diselenggarakan dengan penerimaan penggalangan dana.

Tahapan Pembangunan

PENGGALANGAN DANA	<ul style="list-style-type: none">• Donasi, Persembahan & Kavling Berkat (masih dibuka)• Bazaar (masih berjalan)• Dana Kebersamaan Klasis (sudah didapatkan)• Kegiatan Penggalangan Dana Lainnya (dalam perencanaan)
PEMBELIAN LAHAN	<ul style="list-style-type: none">• Pelunasan (sudah terlaksana)• Legalitas Kepemilikan & Pajak (sudah terlaksana)
PERENCANAAN & PERIZINAN	<ul style="list-style-type: none">• Pembongkaran bangunan lama (sudah terlaksana)• Pemagaran & pembatan bangunan sementara (sudah terlaksana)• Pemanfaatan untuk Lahan Parkir & Kegiatan Lainnya (sudah terlaksana).• Perencanaan Desain Arsitektur, Struktur & ME (sedang berlangsung)• Proses Perijinan IMB Klinik & Izin Klinik (dalam proses kajian)
PEMBANGUNAN	<ul style="list-style-type: none">• Pembangunan Tahap 1 (belum terlaksana)• Pembangunan Tahap 2 (belum terlaksana)• Finishing (belum terlaksana)• Serah Terima (belum terlaksana)



Ringkasan Desain Klinik

Konsep berangkat dari tema “Bertekun, Bertumbuh, dan Menjadi Berkat”

- Bangunan yang terbuka, menyambut, membuka diri untuk berbagi berkat (Klinik)
- Bertekun terimplementasikan pada ruang pembelajaran di lantai 2 dan 3 berupa Ruang Kelas, Perpustakaan, dan Ruang Kreatif.
- Pada akhirnya pada tahapan berikutnya yaitu bertumbuh, di posisi level teratas ada Area Rooftop, Taman, Pepohonan sebagai simbol hidup dan bertumbuh.

Pembagian Fungsi Ruang

1. Lantai 1: Klinik
2. Lantai 2: Ruang Serba Guna
3. Lantai 3: Ruang Kreatif, Kantor YKBU, Perpustakaan, Ruang Tidur/Paviliun Tamu
4. Lantai 4: Rooftop - Ruang Kegiatan Outdoor

Akses Masuk

- A. Akses Klinik dari sisi utara
- B. Akses Ruangan-ruangan Kegiatan dari sisi tenggara

Area Parkir

Area parkir mengambil sebagian lahan di sisi tenggara, posisi parkir Ambulance berada di sudut dekat Ruang UGD.

Pos Security

Pos keamanan berada di sudut - mengontrol 2 sisi bangunan

Akses Vertikal

- A. Tangga dengan lebar 1,5 m sebagai sirkulasi dan mitigasi bencana
- B. Elevator/Lift

Perencanaan Anggaran

Berikut adalah estimasi anggaran pembangunan klinik yang dibagi dalam 3 bagian.

Estimasi Anggaran

Estimasi anggaran dilakukan sesuai dengan harga NJOP Lahan tahun berjalan (2022), biaya administrasi proses legalitas/perizinan dan acuan perkiraan biaya konstruksi tahun 2023.

	NILAI	PERSENTASE
1. Pembelian Lahan (sudah terlaksana)	Rp. 2.100.000.000,-	26,5%
2. Perencanaan & Perijinan (berproses)	Rp. 300.000.000,-	3,9%
3. Pembangunan (proses Penggalangan Dana)	Rp. 5.500.000.000,-	69,6%
TOTAL	Rp. 7.900.000.000,-	100,0%



Anggaran Pembangunan Gedung Klinik

Berikut adalah rincian untuk anggaran pembangunan gedung

Estimasi Anggaran

Estimasi anggaran pembangunan dibagi berdasarkan tahapan pembangunan setiap lantainya.

TAHAPAN PEMBANGUNAN	BAGIAN	BIAYA(RP.)	PORSI
A. LANTAI 1	Teras, Parkir, Area ME Terbuka (161 m2)	322.000.000,-	1,492,000,000,- [27%]
	Area Klinik (154 m2)	924.000.000,-	
	Area Lobby Lift (45m2)	246.000.000,-	
B. LANTAI 2	Area Sekolah Minggu (170m2)	1.020.000,000,-	1,290,000,000,- [24%]
	Area Lobby Lift (45 m2)	270.000.000,-	
C. LANTAI 3	Area Ruang Kreatif, Kantor, Perpustakaan (m2)	912.000.000,-	1,302,000,000,- [24%]
	Area Ruang Tidur Tamu (m2)	120.000.000,-	
	Area Lobby Lift (40 m2)	270.000.000,-	
D. ROOF	Area Outdoor (174 m2)	348.000.000,-	618,000,000,- [11%]
	Area Lobby Lift (40m2)	270.000.000,-	
LIFT	Lantai 1 s/d Lantai 4	500.000.000,-	500.000.000,- [9%]
FINISHING	Sarana Penunjang Klinik	298.000.000,-	298.000.000,- [5%]
TOTAL		5,500,000,000,-	100%



Perencanaan & Progres Pencapaian

Tanda panah berikut adalah posisi pencapaian saat ini.



Pemilihan Desain Gedung Klinik

Desain gedung klinik dilombakan, desain dari pemenang yang dipilih akan digunakan oleh Panitia Pembangunan sebagai acuan desain pembangunan klinik yang disesuaikan dengan kebutuhan medis, legalitas & administratif Gedung Klinik.

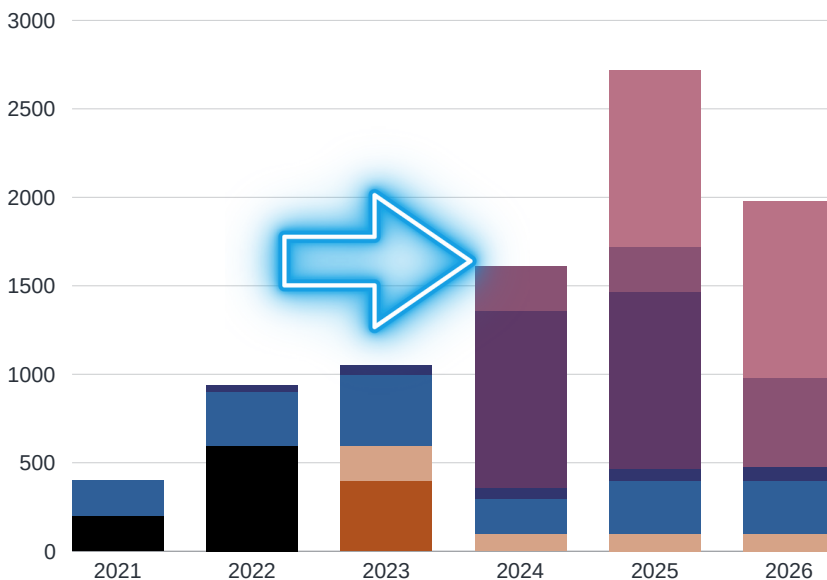

Penggalaan Dana

Berikut adalah proyeksi penggalangan dana pembangunan klinik per tahun (dalam Juta Rupiah)

Berperan Serta Membangun

**Membangun
dengan hati**

Bagi Bapak/Ibu, Saudara/i yang ingin turut mendukung pembangunan ini, dapat menyampaikan dukungannya ke rekening **Bank CIMB Niaga** No. **8000-8495-8900** atas nama **GKI Bintaro Utama**.



CIMB NIAGA

8000-8495-8900 GKI Bintaro Utama

Bukti transfer mohon dikirim ke email korespondensi
Panitia Pembangunan GKI Bintaro Utama



PANITIA PEMBANGUNAN
GKI BINTARO UTAMA

Address : Jl. Bintaro Utama 3A, Tangerang Selatan
Phone : (021) 7388-6360
Email : p.pembangunan@gkibintaroutama.org
Website : www.gkibintaroutama.org

Mari Berperan Serta dalam Membangun

Besar harapan kami, proposal ini dapat menjadi langkah awal yang baik untuk mencapai tujuan bersama dalam menghadirkan berkat Tuhan di tengah kehidupan kita. Kami telah berusaha sebaik mungkin untuk menyajikan ide, rencana kerja, dan visi pembangunan yang dapat memberikan manfaat dan menjadi berkat bagi semua pihak. Kami sangat berharap agar proposal ini dapat diterima dan mendapat dukungan yang optimal.

Terima kasih banyak atas kesempatan untuk mengajukan proposal ini, semoga Bapak/Ibu, Saudara/i dapat berperan serta dalam pembangunan gedung klinik.

"Membangun dan menjadi Berkat!"

Aku menjawab mereka, kataku: "Allah semesta langit, Dialah yang membuat kami berhasil! Kami, hamba-hamba-Nya, telah siap untuk membangun. (Nehemia 2:20a)



Sejarah GKI Bintaro Utama

Pos Jurangmangu

Berawal dari kerinduan umat Tuhan yang tinggal di Perumahan Pondok Jurang Mangu Indah untuk mengembangkan persekutuan antar sesama pengikut Kristus, pada bulan Juni 1985 dibentuklah panitia untuk mengorganisir pelaksanaan kebaktian warga Kristen di Perumahan Pondok Jurangmangu Indah dan sekitarnya.

Peresmian Pos Kebaktian Jurangmangu di bawah pengelolaan GKI Bintaro dilaksanakan pada tanggal 12 Oktober 1986 dan bertempat di Jl. Sejahtera A35/6 dimana saat itu dilantik pula Badan Pekerja Pos Jurangmangu. Kebaktian pertama ini dipimpin oleh Pdt. Totok Subiyanto. Di tahun berikutnya pada Tanggal 17 Mei 1987 Kebaktian Minggu dipindahkan ke Jalan Soka Blok B19/1 karena tempat sebelumnya tidak dapat dipergunakan lagi.

"Jemaat yang bertekun."

Dalam Kisah Para Rasul, Jemaat mula-mula hidup bertekun dalam pengajaran, persekutuan dan doa (Kis 2:42).

Dengan berjalannya waktu keberadaan Pos Jurangmangu ini sebagai tempat beribadah Minggu dan kegiatan persekutuan ternyata tidak hanya bagi warga perumahan Pondok Jurangmangu Indah dan sekitarnya saja tetapi juga bagi para mahasiswa STAN yang berasal dari berbagai daerah di Indonesia karena Sekolah Tinggi Akuntansi Negara dan Program Diploma Keuangan (STAN) ini mulai dibuka pada tahun 1987.



Bakal Jemaat Jurang Mangu

Kegiatan persekutuan pos kebaktian Jurangmangu GKI Bintaro di Jl Soka B19/1 (Perayaan Natal 1991)

Pertambahan jumlah pengunjung kebaktian membutuhkan tempat ibadah yang lebih luas, sehingga upaya untuk pembelian rumah Jl. Soka B 19/1 dan renovasi untuk menyediakan tempat yang lebih memadai bagi kegiatan Ibadah Minggu dan kegiatan persekutuan lainnya mulai dilakukan dan atas berkat dan izin Tuhan proses pembelian rumah di Jl. Soka B 19/1 ini berjalan lancar melalui pembelian dengan proses jual beli dari pemilik pertama dan meneruskan cicilan di Bank Tabungan Negara sampai tahap pelunasan di tahun 1997.

Ibadah Minggu yang melibatkan banyak orang dengan kapasitas parkir terbatas menimbulkan keberatan dari lingkungan, sehingga diputuskan mulai Maret 1995 kegiatan kebaktian untuk sementara menyewa gedung GPdI Sejahtera yang terletak di Jalan Merak, Pondok Jurangmangu Indah dan ibadah umum dilaksanakan pada sore hari.

Bakal Jemaat Jurangmangu

Setelah melalui perjalanan yang panjang selama 9 tahun (1986-1995) dengan berbagai pergumulannya, akhirnya dengan iman dan pengharapan akan pimpinan dan penyertaan Tuhan, Majelis Jemaat GKI Bintaro memutuskan untuk mengembangkan Pos Jurangmangu menjadi Bakal Jemaat Jurangmangu.

Setelah dibahas dan disetujui dalam Sidang ke X Majelis Sinode Wilayah Jawa Tengah Klasis Jakarta II pada Tahun 1995. Peresmian Bakal Jemaat Jurangmangu dilakukan pada Kebaktian Minggu tanggal 22 Oktober 1995 pkl. 17.00 di GPdI Sejahtera dilayani oleh Pdt. Totok Subiyanto.



Proses Pendewasaan

Setelah pembangunan gedung ibadah, dilanjutkan dengan adanya Sidang Pelembagaan Bakal Jemaat Jurangmangu (saat ini dikenal sebagai GKI Bintaro Utama)



GKI Bintaro Utama mula-mula

Proses pembangunan gedung ibadah Bakal Jemaat Jurangmangu GKI Bintaro

"Jemaat yang bertumbuh."

Kehidupan orang benar yang bertekun dalam Firman Tuhan siang dan malam yang membuat hidup mereka menghasilkan buah (menjadi berkat).

Sebuah lahan seluas 1.010 m² (terdiri dari 3 kavling tanah dengan pemilik yang berbeda) terletak di samping Kampus STAN berdekatan dengan gedung GPdI yang merupakan tempat pembuangan sampah menjadi target Badan Pekerja Bajem Jurang Mangu untuk dibeli dan dijadikan gedung ibadah yang baru, maka dibentuklah Panitia Penggalangan Dana dan Pembangunan pada tahun 1995.

Melalui pergumulan serta kerja keras Panitia dan seluruh pihak baik umat yang beribadah di Bajem Jurangmangu maupun pihak lain yang tergerak untuk membantu, Tuhan memberikan berkat-Nya dengan terlaksananya pembelian lahan seluas 1.010 m² tersebut di tahun yang sama, sementara penggalangan dana terus dilanjutkan, pembangunan gedung gereja yang akhirnya selesai dibangun pada tahun 2003 dengan akses menghadap ke Jalan Bintaro Utama 3A, Perumahan Bintaro Jaya.

GKI Bintaro Utama Bertumbuh

Pendewasaan

Sesudah 9 tahun menjadi Bakal Jemaat, Majelis Jemaat GKI Bintaro dalam Persidangan Majelis Jemaat memutuskan untuk meningkatkan status GKI Bintaro Bajem Jurangmangu menjadi Jemaat Dewasa melalui Pelembagaan Jemaat, maka setelah seluruh prosedur sesuai Tata Gereja GKI maka dilaksanakan Pelembagaan Jemaat pada tanggal 10 Oktober 2004 dalam Ibadah Minggu yang dipimpin oleh Pdt. Luther Tarlim Samara dengan perubahan nama jemaat menjadi GKI Bintaro Utama sebagai Jemaat ke-12 di lingkungan GKI Klasis Jakarta II, Jemaat ke-86 di lingkungan Sinode Wilayah Jawa Tengah dan Jemaat ke-208 di Lingkungan Sinode GKI.

Setelah dilembagakan di tahun 2004, GKI Bintaro Utama bergumul dengan proses pencarian Pendeta selama 7 tahun dan pada tahun 2012 diteguhkanlah Pdt. Sari Haswaraningtyas menjadi Pendeta GKI di Jemaat Bintaro Utama dan di tahun 2021 Pdt. Yohannes Augustha Bambang Sethiawan ditahbiskan sebagai Pendeta GKI dengan basis pelayanan di GKI Bintaro Utama.

Di awal pelayanannya sebagai gereja, GKI Bintaro Utama mengambil tema **“Bertumbuh Dalam Kristus”** dimana jumlah pengunjung Ibadah Umum mencapai +/- 400 orang (termasuk mahasiswa STAN) dan Ibadah Anak rata-rata 30 anak.



**Pelembagaan
GKI Bintaro Utama**



Ruang Ibadah dan Pelayanan Sekolah Minggu

Semakin bertambah banyak mahasiswa STAN yang beribadah dan berkegiatan di GKI Bintaro Utama dan semakin berkembangnya perumahan di area Bintaro Jaya dan sekitarnya dimana banyak keluarga muda yang memilih tinggal di area tersebut, maka kegiatan Ibadah Umum dan Ibadah Anak di GKI Bintaro Utama semakin bertambah dengan pesat. Tercatat di tahun 2019 sebelum masa pandemi, jumlah pengunjung ibadah mencapai +/- 1200 orang untuk 3 jam kebaktian yaitu di Pk 07.00, Pk 09.30 dan Pk 17.00, dan Ibadah Anak dihadiri +/- 150 Anak Sekolah Minggu.

Untuk menampung pertumbuhan umat maka pada tahun 2010 dibangun sebuah ruangan di lantai 3 untuk Ibadah Remaja dan kegiatan pelayanan remaja/pemuda, pada tahun 2011 s/d 2015 dibuat bangunan sementara di sisi kanan, kiri & halaman depan gedung gereja.

Kemudian pada tahun 2016 juga dilakukan renovasi perluasan balkon gedung ibadah untuk ibadah umum, tetapi pelayanan Ibadah Anak masih kurang memadai karena keterbatasan ruangan dan tidak ada lahan untuk menambah ruangan untuk kegiatan Sekolah Minggu dan kegiatan kategorial lainnya.

Pelayanan Kesehatan

Di tahun 2006 dimulai wacana untuk membuka Pelayanan Kesehatan untuk umat yang kurang mampu dan warga sekitar, akhirnya di tahun 2008 Pos Pelayanan Kesehatan dengan menggunakan izin dokter yang praktik mulai dibuka dengan antusiasme kunjungan berobat yang besar dari anggota jemaat dan warga sekitar. Setelah 7 tahun beroperasi pada tahun 2015 Pos Pelayanan Kesehatan GKI Bintaro Utama menambah pelayanan dengan mengoperasikan klinik gigi sehingga semakin menambah jumlah pengunjung. Hal ini menyebabkan Majelis Jemaat GKI Bintaro Utama berkeinginan untuk meningkatkan pelayanan Pos Pelayanan Kesehatan menjadi Klinik yang berizin sebagai Klinik Pratama.

Agar salah satu visi Gereja yaitu menjadi berkat semakin terwujud, maka wacana untuk meningkatkan status Pos Pelayanan Kesehatan ini semakin menguat karena selain masalah keterbatasan ruangan, masalah izin dokter yang selama ini dipergunakan juga mengalami kendala. Langkah pertama yang dilakukan yaitu dengan membentuk Yayasan Kasih Bintama untuk memenuhi syarat pendirian klinik, tetapi ada kendala lainnya yaitu area untuk bangunan klinik belum ada, karena salah satu syarat juga adalah klinik tidak boleh dalam satu lahan dengan gedung gereja.

"Jemaat yang Menjadi Berkat."

Persekutuan Jemaat mula-mula itu mengalami pertumbuhan secara kualitas maupun kuantitas (bertambah banyak), sehingga mereka saling berbagi satu sama lain (menjadi berkat) dan hidup disukai banyak orang (menjadi berkat bagi sesama). Keyakinan menjadi berkat juga didasarkan pada kisah Abraham yang dipanggil oleh Allah diberkati Tuhan bukan untuk dirinya sendiri tetapi untuk menjadi berkat bagi banyak orang.



Pelayanan Kesehatan

Bidang Kesaksian & Pelayanan melalui komisi Pelayanan Kasih melakukan kegiatan pemeriksaan kesehatan gratis.



Pelayanan Kesehatan

Pemeriksaan kesehatan gratis didukung oleh tim dokter GKI Bintaro Utama

Visi Misi GKI Bintaro Utama

Berbagai pelayanan di GKI Bintaro Utama dilakukan berdasarkan visi misi dengan konsep Pembangunan jemaat dimana setiap warga jemaat menjawab panggilan Tuhan untuk melayani sesuai talenta yang telah diberikan Tuhan. Visi GKI Bintaro Utama adalah **"Menjadi Jemaat yang Bertekun, Bertumbuh dan Menjadi Berkat"**.

GKI Bintaro Utama Kedepan

Pembelian Lahan dan Pembangunan Gedung Baru

Akhirnya Tuhan menjawab doa dan pergumulan GKI Bintaro Utama di penghujung tahun 2022 dengan munculnya seorang ibu di suatu sore yang menawarkan lahan miliknya seluas 348 m2 beserta bangunan di dalamnya yang terletak di belakang gereja GKI Bintaro Utama dan keinginannya untuk memprioritaskan penjualan ke pihak gereja yaitu GKI Bintaro Utama atau GPdI yang juga terletak di samping lahan beliau.

Panitia Pembangunan GKI Bintaro Utama 2021-2023 ditugaskan oleh Majelis Jemaat GKI Bintaro Utama untuk melaksanakan proses pembelian lahan di belakang gereja ini, baik pengurusan negosiasi sampai penandatanganan AJB maupun pencarian dana yang dibutuhkan. Puji Tuhan, proses pencarian dana dan pembelian lahan akhirnya tuntas pada tanggal 25 Oktober 2022.

Di lahan seluas 348 m2 yang telah menjadi milik GKI ini akan dibangun Gedung 4 lantai yang disainnya telah disayembarakan dan telah ditentukan pemenangnya, dan Gedung baru ini nantinya akan di fungsikan sebagai Klinik Pratama dan ruang aktivitas kategorial.

"Menjadi Saluran Berkat untuk Semakin Menjadi Berkat."

"Demikianlah hendaknya terangmu bercahaya di depan orang, supaya mereka melihat perbuatanmu yang baik dan memuliakan Bapamu yang di sorga."



Pembangunan Klinik

Rencana lokasi pembangunan klinik berada di belakang Gedung Gereja untuk menjangkau warga sekitar dalam hal mendapatkan pelayanan kesehatan yang cepat dan terjangkau.



Desain Klinik

Klinik didesain oleh desainer profesional yang mempertimbangkan aspek teknis maupun aspek lainnya secara menyeluruh.

Panitia Pembangunan GKI Bintaro Utama 2023-2025 telah diangkat dan ditugaskan oleh Majelis Jemaat GKI Bintaro Utama untuk mengkoordinir proses pencarian dana dan pembangunan gedung Klinik ini. Perjalanan masih panjang, tetapi kami yakin dan percaya, dengan melihat sejarah perjuangan jemaat GKI Bintaro Utama, jika umat saling menopang dan bekerjasama ditopang tangan Tuhan yang turut bekerja, maka tidak ada yang mustahil, segalanya akan terjadi sesuai kehendak Tuhan.

Lampiran

Berikut adalah lampiran:

1. Desain Gedung

- a. Lantai 1 Klinik Pratama
- b. Lantai 2 Ruang Serba Guna
- c. Kantor Yayasan Kasih Bintaro Utama
- d. Rooftop Kegiatan Serba Guna

2. Galeri

- a. Lokasi Lahan Rencana Pembangunan Gedung Klinik
- b. Pembongkaran bangunan lama
- c. Proses Pengelolaan Lahan yang nantinya akan digunakan untuk Gedung Klinik
- d. Proses penggalangan dana

Desain Gedung

Gambar Layout Lantai 1 & Lantai 2

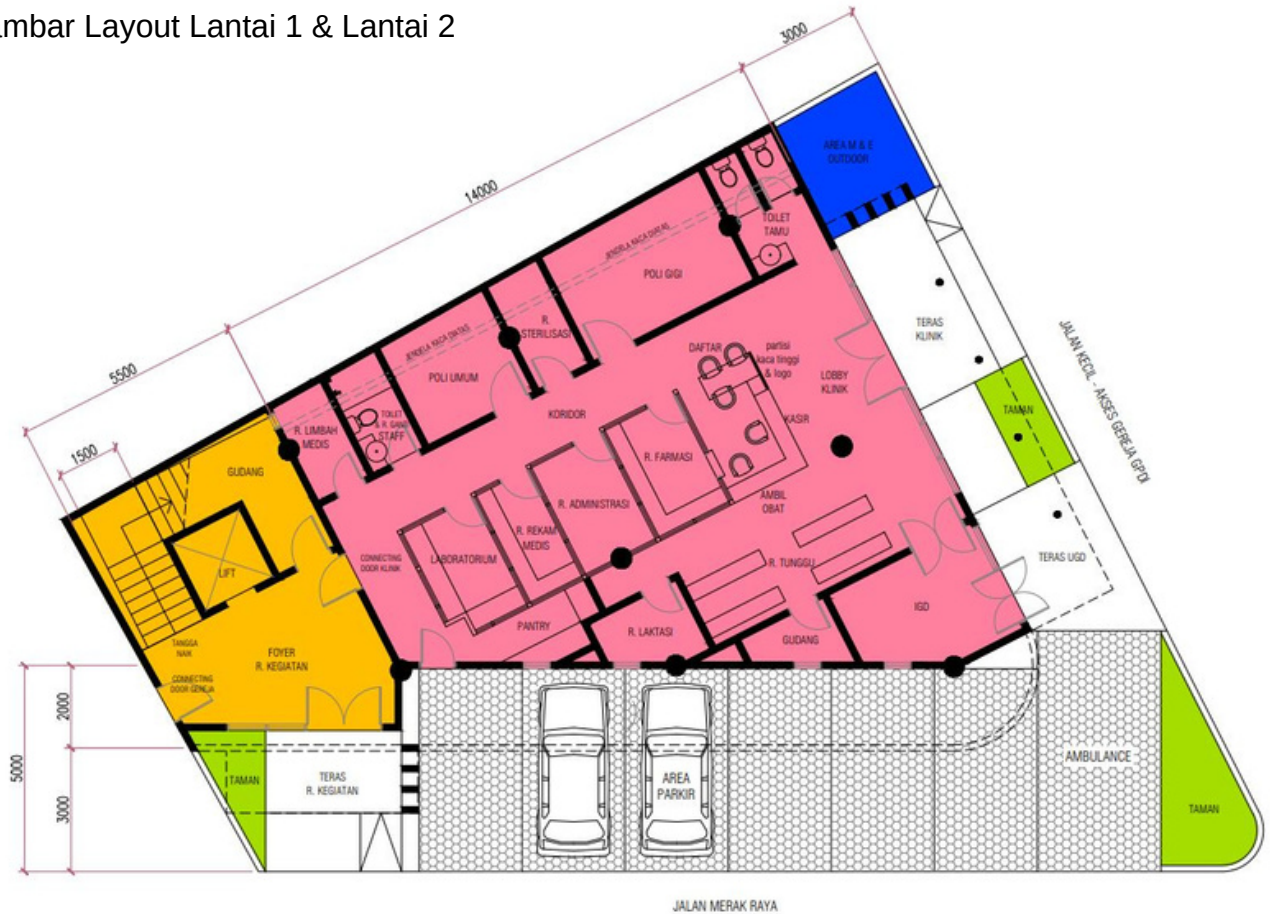

1 SITE PLAN / DENAH LT 1
A.1.1 1 : 100

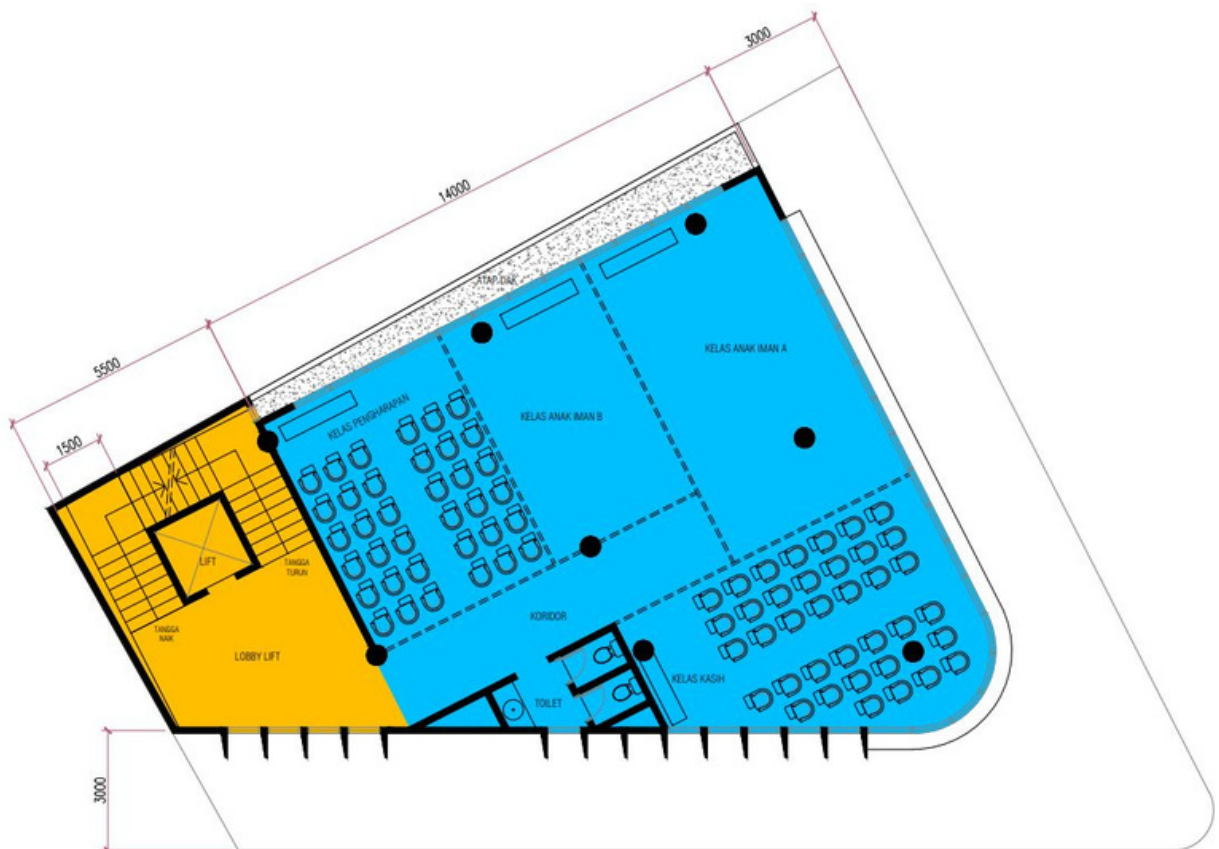

1 DENAH LT 2
A.1.2 1 : 100

Desain Gedung

Gambar Layout Lantai 3 & Lantai 4



1 DENAH LT 3

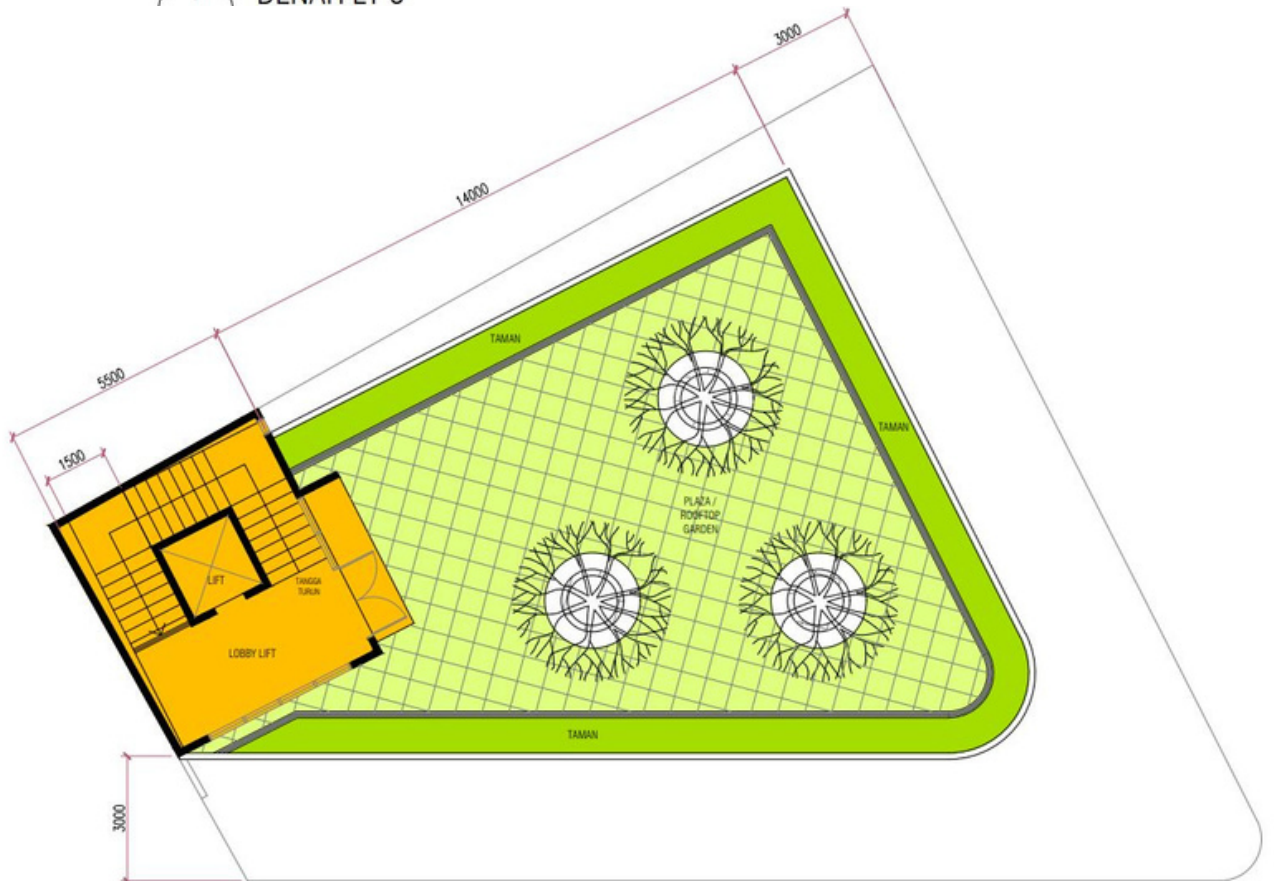

1 DENAH ROOFTOP
A.1.4 1 : 100

Galeri

Progress Pembangunan Klinik



#2 Peresmian Rencana Gedung Klinik

Seremonial peresmian lahan untuk rencana Gedung Klinik oleh Pdt. Sari Haswaraningtyas yang didampingi oleh Majelis Jemaat, Panitia Pembangunan, dan Pengurus YKBU (Yayasan Kasih Bintaro Utama)



#4 Pemagaran & Pemasangan Kansteen

Pemagaran lahan rencana gedung klinik dan Pemasangan kansteen untuk keamanan pengendara & pejalan kaki.



#1 Rencana Posisi Gedung Klinik

Lokasi Gedung klinik tampak atas, di belakang GKI Bintaro Utama, tepatnya di perempatan Jl. Matoa dan Jl. Merak PJMI



#3 Pembongkaran Bangunan Lama

Proses pembongkaran bangunan lama & Proses pembuangan puing bangunan lama.



#5 Pembuatan Bangunan Sementara

Proses perataan lahan klinik, pemasangan paving block agar bisa dimanfaatkan sementara untuk lahan parkir GKI Bintaro Utama & pembuatan bangunan sementara untuk mendukung kegiatan sembari proses penggalangan dana pembangunan klinik.

Galeri

Penggalangan Dana



#2 Dana Kebersamaan Klasis Jakarta 2

Proposal Dana Kebersamaan Lingkup Klasis Jakarta 2



#4 Donasi

Penerimaan donasi dan persembahan



#1 Bazaar

Stand Bazar Rutin



#3 Kavling Berkat

Stand Kavling Berkat



#5 Charity Event

Rencana Turnament Golf



GEREJA KRISTEN INDONESIA
BINTARO UTAMA



RENCANA KLINIK PRATAMA